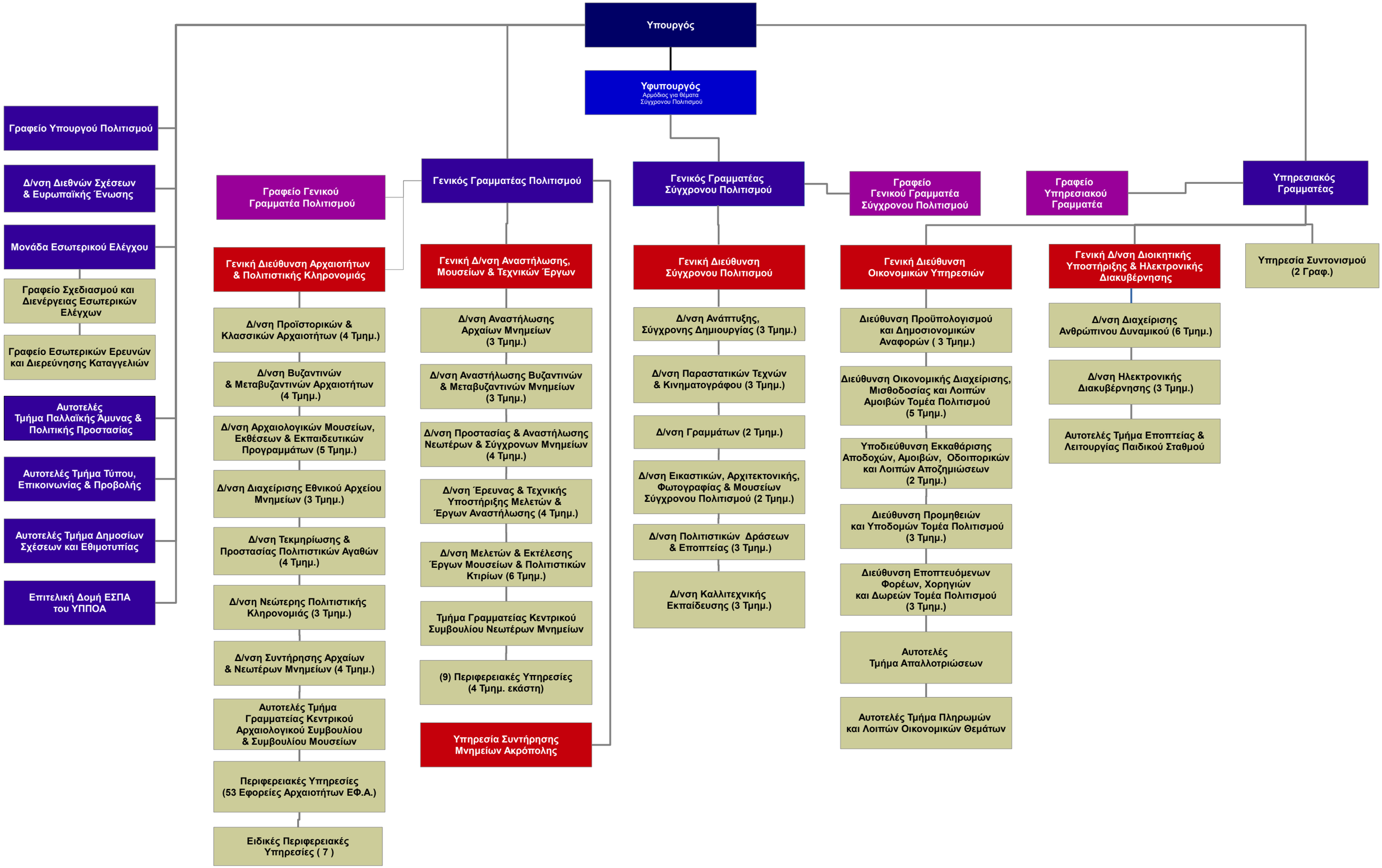Οργανόγραμμα
Υπουργείου Πολιτισμού